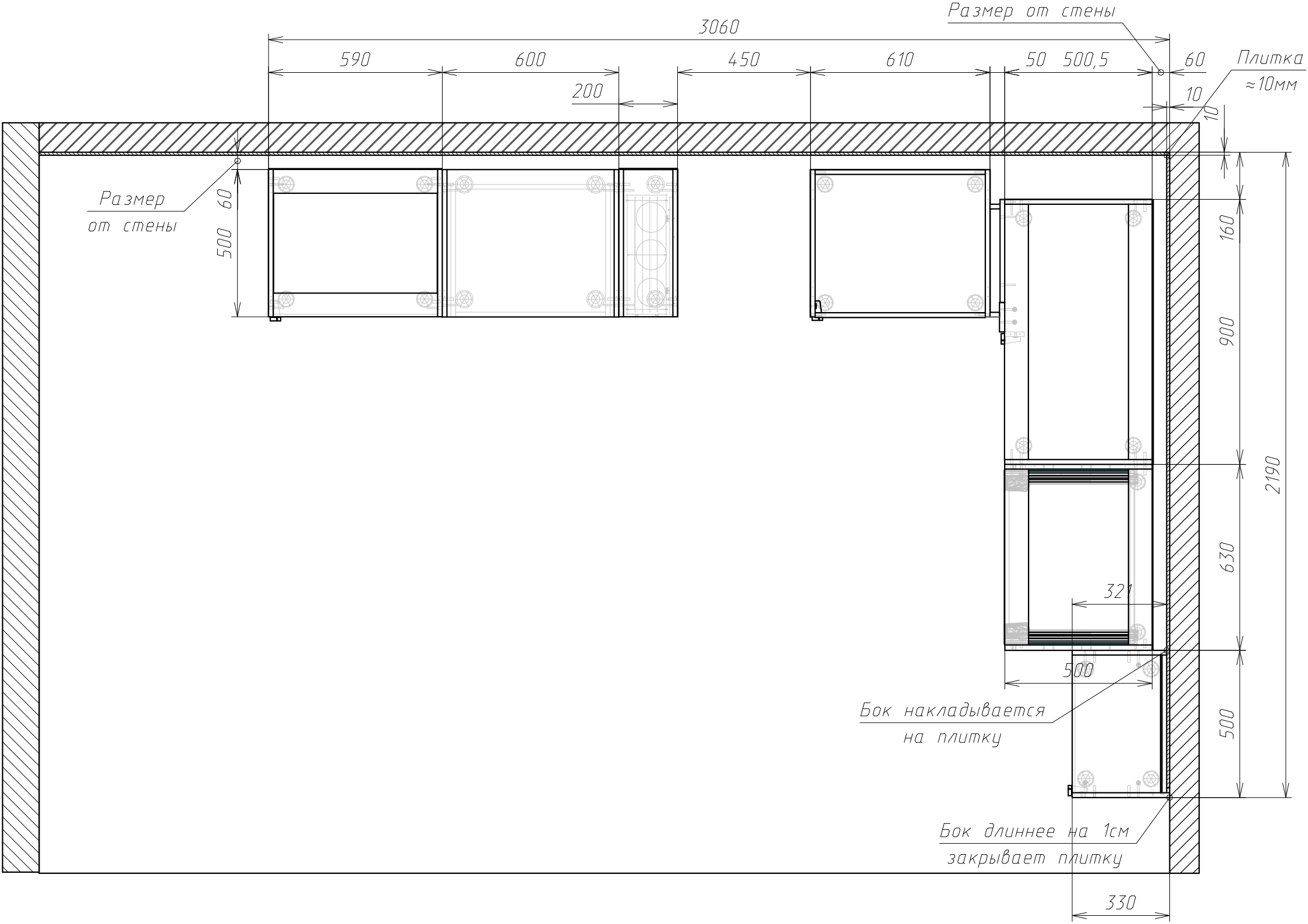
Размер от стены
3060
590
600
450
610
50
500,5
60
Плитка
≈10мм
200
10
10
Размер
от стены
60
500
160
900
2190
630
321
500
500
Бок накладывается
на плитку
Бок длиннее на 1см
закрывает плитку
330