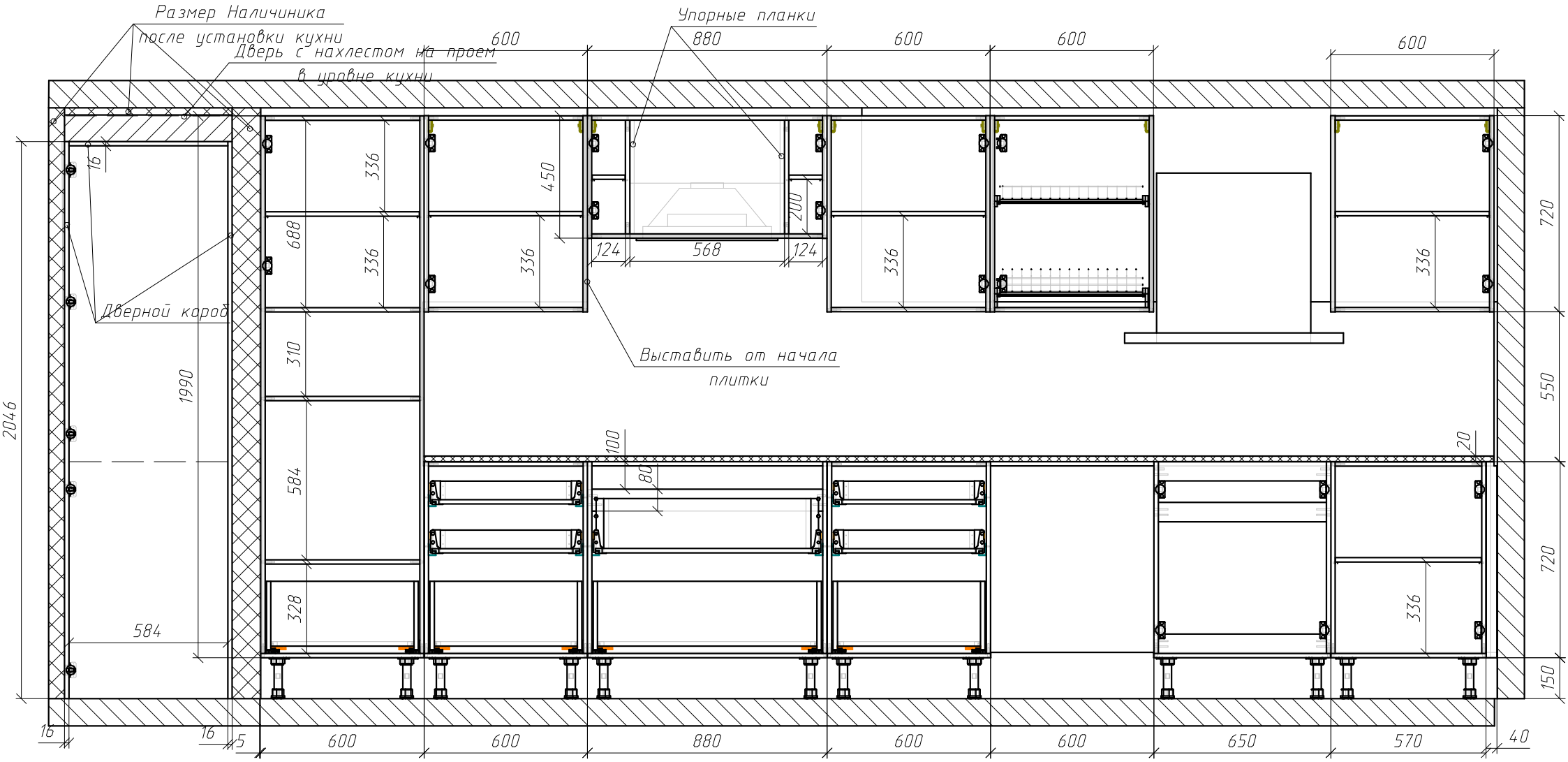

Размер Наличиника
после установки кухни
Дверь с нахлестом на проем
в уровне кухни
Упорные планки
Дверной короб
Выставить от начала
плитки
600
880
600
600
600
336
450
200
688
336
336
124
568
124
336
336
720
310
1990
2046
550
100
80
20
584
720
328
336
584
150
16
16
5
600
600
880
600
600
650
570
40